

BILANCIO SOCIALE 2014
Versione sintetica

Un quadro
d'insieme.



 **EMILBANCA**
BCC CREDITO COOPERATIVO

Lettera del Presidente ai portatori di interesse

2014 Verso un bilancio importante.



Il 2014 si è chiuso all'insegna di un recupero eccezionale rispetto agli indicatori reddituali del precedente esercizio nonostante un contesto economico certamente non favorevole. Un esito che si è reso possibile anche grazie a risultati di tutto rilievo realizzati in ambito finanziario. Questo ci ha consentito di rigenerare margini di ricchezza che sono andati ad incrementare il patrimonio, così come richiesto dalle pressanti normative della Bce che chiedono (e quindi impongono) di aumentare quello che è il "Common Equity Tier1 ratio", ovvero l'indice che misura la solidità patrimoniale delle banche stesse. Già dall'inizio del 2015 stanno entrando in vigore un nuovo set di regole, standard tecnici e principi di vigilanza che costituiranno l'architettura finanziaria europea. Si tratta di un elevato numero di norme, diseguate a Bruxelles, che se da un lato hanno certamente l'obiettivo di evitare nuove crisi del sistema finanziario, come quelle che hanno messo in ginocchio l'economia mondiale a partire dal 2008, dall'altro purtroppo dispiegheranno effetti molto pesanti per banche come le nostre. Senza infatti alcun principio di proporzionalità tali normative saranno applicate indistintamente ai grandi colossi (ai cosiddetti big player della finanza) come alle piccole realtà locali, proprio quelle che, non solo non hanno contribuito alla generazione della crisi, ma, in questo tempo, hanno sostenuto più di tutte l'economia reale. Le piccole banche come la nostra, che non hanno vocazione speculativa, faranno molta fatica a sostenere i costi per l'adeguamento a queste normative (per la verità sarà così anche per le banche di medie dimensioni che non sono minimamente paragonabili ai grandi investitori bancari europei) ma soprattutto va contemplato seriamente il pericolo di arrivare ad un modello di banca super-regolamentata che rischia di irrigidire e ingabbiare l'elasticità tipica e necessaria del nostro modo di stare sul mercato. Quello che da 120 anni ci ha accompagnato e che ha contribuito sensibilmente alla crescita dei nostri territori. Purtroppo non solo non avremo alcuna forma di aiuto o valorizzazione dall'Europa nell'immediato futuro ma il pericolo è che vengano meno anche le condizioni per esercitare il nostro ruolo, per come lo abbiamo sempre concepito, almeno da un punto di vista di un riconoscimento regolamentare. E ancora una volta a rimetterci sarà l'economia reale di questo Paese, il quale invece, avrebbe bisogno urgente di uscire dalla recessione. In questo momento di oggettiva incertezza presentiamo a voi soci un bilancio che vuole vedere ancora quello che è possibile: insieme alla foresta che cade vogliamo valorizzare anche una sola nuova pianta che cresce e attorno a questa preparare il bosco di domani. Per fare questo abbiamo bisogno di mettere in campo uno sforzo straordinario da parte di noi amministratori, dei collaboratori che quotidianamente lavorano al servizio dei territori e anche di voi soci che di questa cooperativa siete i proprietari. Siatene voi stessi promotori attivi per aiutarci a farla crescere e a non farle perdere quel primato che orgogliosamente celebriamo quest'anno nel 120° anniversario di attività: essere un punto di riferimento, differente quanto possibile e concreto, per le comunità in cui operiamo.

1895-2015
Storia e futuro
per il territorio.



Nota introduttiva

La Banca ogni anno realizza il bilancio sociale, che va ad integrare il bilancio di esercizio, per rendere conto del suo operato con una prospettiva più ampia e coerente con la sua identità di impresa cooperativa e sociale. La ricchezza di informazioni che il documento integrale mette a disposizione di tutti gli interessati, se è fondamentale per garantire un elevato livello di trasparenza, presenta però lo svantaggio di renderne impegnativa la lettura. Per favorirne al massimo la fruibilità da parte di tutti i portatori di interesse, con particolare riferimento ai Soci, e per coerenza verso la politica di riduzione degli impatti diretti ambientali, la Banca realizza anche una versione sintetica oltreché una versione video del bilancio sociale. Il documento integrale, completo anche degli obiettivi strategici declinati per stakeholder, è sempre reso disponibile sul sito della Banca www.emilbanca.it

Per informazioni sul Bilancio Sociale:

Giuliana Braidò, Sviluppo Identitario e Supporto alle Direzioni
giuliana.braidò@emilbanca.it

UN PERCORSO CHE INIZIA NEL 1895
NEL COMUNE DI BARICELLA

DA
13
CASSE
RURALI



A SEGUITO DI
8
OPERAZIONI
DI FUSIONE



ISPIRAZIONE
CATTOLICA

Emil Banca è
parte del sistema
del Credito
Cooperativo

COOPERATIVA
DI CREDITO LOCALE
CON FINALITÀ
MUTUALISTICHE



Le BCC esercitano
prevalentemente nei confronti
dei soci ed esclusivamente nel
territorio di competenza

Possono diventare soci le persone
fisiche e giuridiche, organizzazioni
ed enti esclusivamente del
territorio di competenza

IL CDA DELLA BANCA È STATO RINNOVATO NEL 2014 ED È COMPOSTO DA 11 PERSONE

**LINEE DI SVILUPPO 2013-2015:
RAFFORZARE IL QUADRO
TECNICO AZIENDALE**

PRESIDIO
DEI RISCHI

INVESTIMENTO
SULLE PERSONE

INNOVAZIONE DEI
CANALI DI VENDITA

**RETI DI RESPONSABILITÀ
SOCIALE NEL TERRITORIO
A CUI EMIL BANCA PARTECIPA**

IMPRONTA
ETICA

ASSOCIAZIONI IMPRESE
MODENESI PER LA RSI

FERRARA

MODENA

BOLOGNA

48
FILIALI



17 + 2
COMITATI
SOCI LOCALI

COMITATI
GIOVANI SOCI

145

SOCI VOLONTARI
RINNOVATI NEL 2014

88,0%
CITTADINI
PRIVATI

23.139
TOTALE SOCI

12,0%
ORGANIZZAZIONI
E IMPRESE

+3,7%
RISPETTO
AL 2013

57
MILIONI DI EURO
CAPITALE SOCIALE

+3,8%
RISPETTO
AL 2013

OPERATIVITÀ BANCARIA CON I SOCI

79,4%
DEGLI IMPIEGHI
COMPLESSIVI

CREDITO
1.126
MILIONI DI EURO

RACCOLTA
1.696
MILIONI DI EURO

61,9%
DELLA RACCOLTA
COMPLESSIVA

+21,7%
RISPETTO
AL 2013

1.306
MILIONI DI EURO
RISTORNO FIGURATIVO
PER CONDIZIONI DI FAVORE

1,0%
DIVIDENDO
LORDO
NEL 2014

2,2
MILIONI DI EURO
DEDICATI AI SOCI

+59%
RISPETTO
AL 2013

147
MILA EURO
INFORMAZIONE E
PARTECIPAZIONE

+41,8%
RISPETTO
AL 2013

SERVIZI EXTRA BANCARI

198
MILA EURO

-7,0%
RISPETTO
AL 2013

381
SCREENING EFFETTUATI
CON IL PROGETTO SALUTE

586
ADESIONE ALLA
ESCLUSIVA COPERTURA
SANITARIA ASSIST

99
CONTRIBUTI
PER LA NASCITA DI FIGLI

435
DICHIARAZIONI
DEI REDDITI
SCONTATE DEL 50%



85,5%
PRIVATI

92.992
CLIENTI

14,5%
IMPRESE E ALTRI
OPERATORI

+1,0%
RISPETTO
AL 2013

NO RISORSE FUORI ZONA DI COMPETENZA
NO ATTIVITÀ NON ETICHE
NO IMPRENDITORI COPERTI DA SOCIETÀ FIDUCIARIE
NO ESPOSIZIONE IN AMBITO IMMOBILIARE

-0,7%
RISPETTO
AL 2013

97,8%
AL TERRITORIO

2.739
MILIONI DI EURO
RACCOLTA TOTALE

DENARO
RACCOLTO

DENARO
IMPIEGATO

1.621
MILIONI DI EURO
DI IMPIEGHI

-3,8%
RISPETTO
AL 2013

1.839
MILIONI DI EURO
RACCOLTA DIRETTA

88,1%
RAPPORTO
TRA IMPIEGHI
E RACCOLTA
DIRETTA

67
MILIONI DI EURO
EROGATI TRAMITE SOCIETÀ TERZE
PER PRESTITI PERSONALI,
LEASING, POOL, FACTORING

MICROCREDITO



Per micro-
imprese



Per famiglie
e singoli
in difficoltà

165
PRESTITI

97
PRESTITI

2,5
MILIONI DI EURO
CON FONDI FEI

199
MILA EURO

ETHICAL BANKING

971

MILA EURO
RACCOLTA TOTALE

21

PROGETTI FINANZIATI
IN ESSERE

DI CUI
5
NEL 2014

725
MILA EURO
IMPIEGHI IN ESSERE

COMMERCIO

169

MILA EURO
DI FINANZIAMENTI CREALIS
PER ESERCIZI DANNEGGIATI

AZIENDE IN CRISI

744

MILA EURO
ANTICIPI LAVORATORI
A TASSO ZERO

124
LAVORATORI

24
AZIENDE

COMPARTI
IN FORTE
SVILUPPO



AGROALIMENTARE



NON PROFIT



GIOVANI

YOUTU



1
YOUNG TUTOR
IN OGNI
FILIALE

+13,6%
RISPETTO
AL 2013

INTERNET
BANKING
27.202
UTENTI

PHONE
BANKING

2.059
UTENTI

51
RECLAMI
PERVENUTI
NELL'ANNO

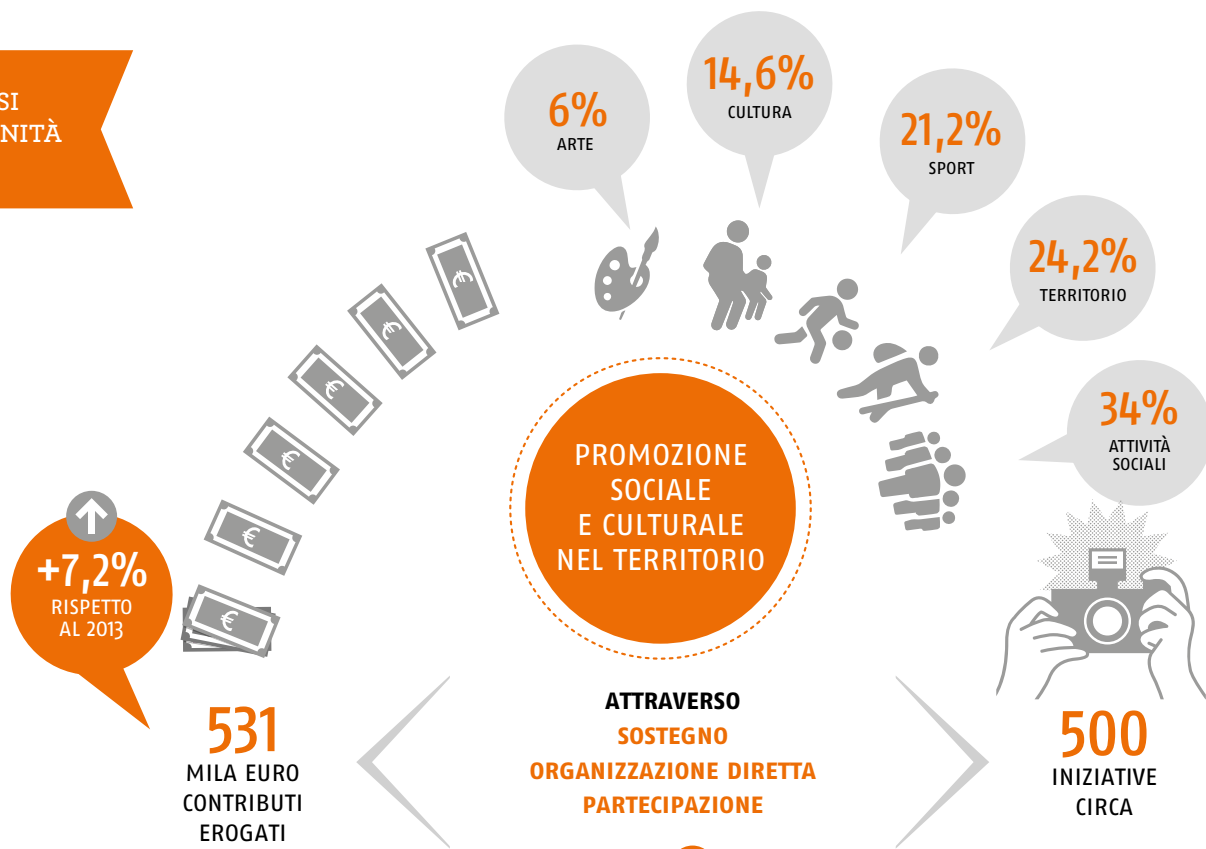

FONDAZIONE ANT

1.045
MILA EURO
DONATI IN 6 ANNI



GIOVANI

5
BORSE DI STUDIO LEONARDO
PROGETTO MOBILITÀ
EUROPEA



STRUTTURE

8
LOCALI A DISPOSIZIONE
ANCHE PER LA COMUNITÀ



ASSOCIAZIONE
FANEP



CEFA ONLUS



FONDAZIONE
NORD-SUD



ASSOCIAZIONE
PACE ADESSO

LA COMUNITÀ VIRTUALE



1.027
FORNITORI

18,3
MILIONI DI EURO
DI FORNITURE



26%
FORNITORI
SOCI



58%
FORNITORI
LOCALI

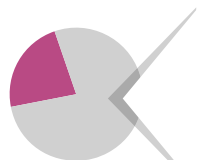

28%
FORNITORI DEL SISTEMA
DEL CREDITO COOPERATIVO

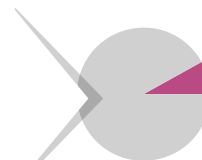

8%
FORNITORI COOPERATIVI
NON DEL SISTEMA BCC



CRITERI DI
SELEZIONE

Nel selezionare i fornitori la Banca attribuisce preferenze a quelli del proprio territorio, ai propri soci e alle società del Sistema del Credito Cooperativo.



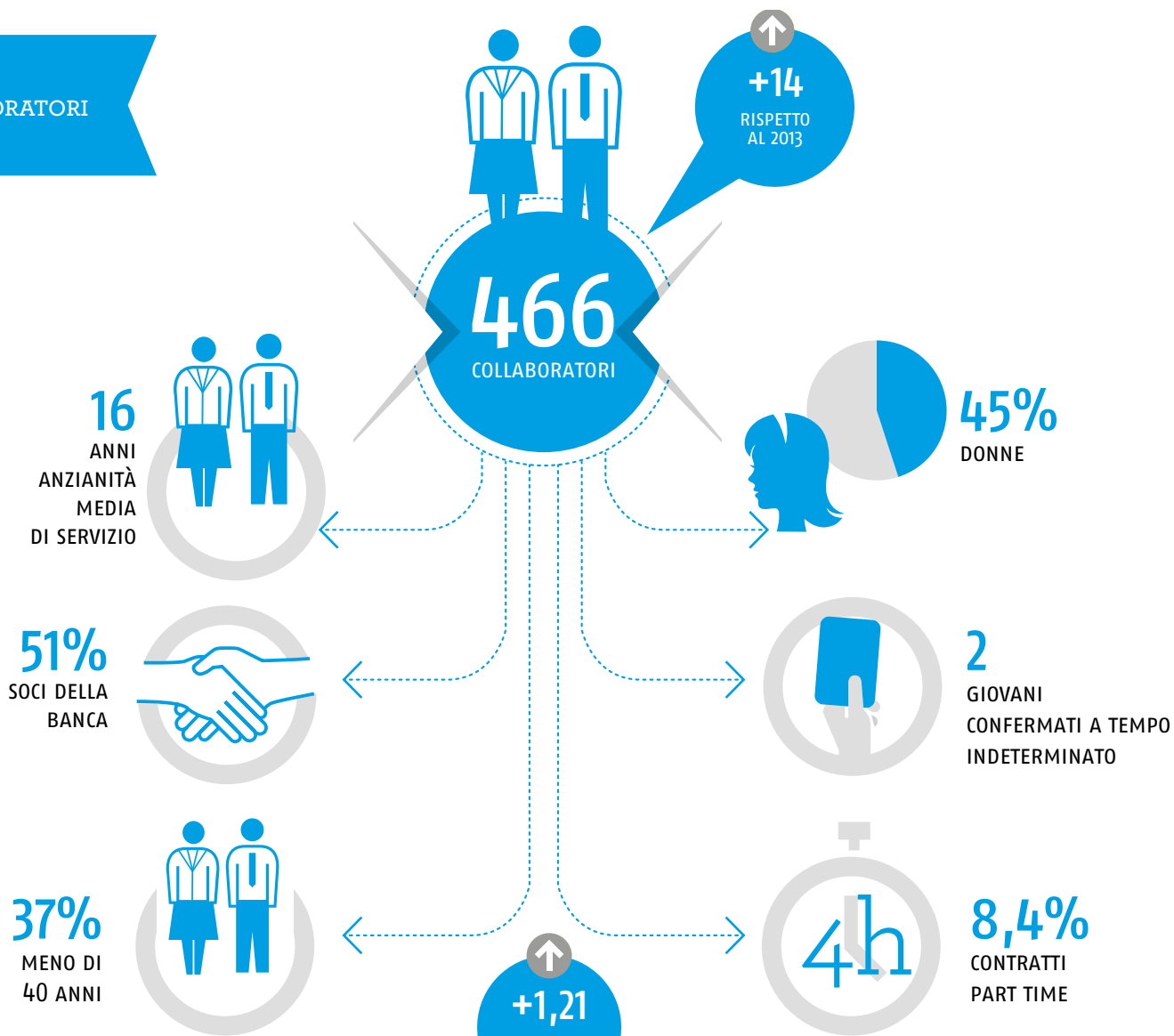

FORMAZIONE

23.650
ORE DI FORMAZIONE

19
PROMOZIONI

AGEVOLAZIONI

229
MUTUI CASA
A TASSO AGEVOLATO

21,8
MILIONI
DI EURO

27.472
EURO PER INDENNITÀ
FIGLI STUDENTI

**CLEB
CIRCOLO
RICREATIVO
AZIENDALE**

63,5%
DEI COLLABORATORI
È ISCRITTO AL CLEB

2
SQUADRE
DI CALCETTO

1
SQUADRA
DI BASKET

20
MILA EURO
CONTRIBUTO DELLA BANCA
PER LE INIZIATIVE

**PROGETTI
SVILUPPATI**

NUOVO SISTEMA DI VALUTAZIONE PROFESSIONALE

ANALISI DEL POTENZIALE

UNA NOSTRA RESPONSABILITÀ

La tutela dell'ambiente in tutte le sue forme costituisce una importante componente della responsabilità sociale della nostra Banca. I nostri collaboratori sono informati e dotati di strumenti per ridurre i consumi in generale. Inoltre la Banca sceglie di usare materiali e prodotti ecologici.

-11,1%

CONSUMO DI METANO
PER RISCALDAMENTO

+6,9%

KM PER VIAGGI
AZIENDALI

-4,9%

CONSUMO CARTA

UTILIZZO PREVALENTE
DI CARTA RICICLATA



-9,1%

CONSUMO ENERGIA
ELETTRICA

PROVENIENTE SOLO DA
FONTI RINNOVABILI



907 KM

CONSEGNE URBANE
CON SERVIZIO
BIKE MESSENGERS



+195%

DI EROGATO
RISPETTO
AL 2013

215 KG

RISPARMIO CO₂

PER I CLIENTI

Per favorire un'economia sostenibile, offriamo ai clienti ecofinanziamenti e consulenza specializzata da parte di società partecipate dalla Banca sulle opportunità per il sostegno alla green economy.

12

ECOFINANZIAMENTI EROGATI NELL'ANNO

1,2

MILIONI DI EURO EROGATI

15,5

MILIONI DI EURO DI ECOFINANZIAMENTI IN ESSERE

PARTECIPAZIONE SOCIETARIA

BIT SPA BANCA PER L'INVESTIMENTO DEL TERRITORIO





COME PARTECIPIAMO

Presenza di esponenti e collaboratori della Banca negli organi sociali di diverse organizzazioni. Acquisto di beni e servizi delle società del sistema stesso.

28%

DEL TOTALE DELLE FORNITURE DELLA BANCA È ACQUISITO DA ORGANIZZAZIONI DEL SISTEMA

QUOTE DI CAPITALE



DISTRIBUZIONE DEI PRODOTTI

La politica della Banca è di operare con intensità sempre maggiore con le società del sistema per la distribuzione di prodotti e servizi alla clientela.

COLLABORAZIONI CON INIZIATIVE SPECIFICHE:

La Banca partecipa a diverse iniziative proposte dal Sistema e collabora attivamente a tavoli di lavoro con altre Bcc.

MICROFINANZA
CAMPESINA IN ECUADOR
12 ANNI DI PROGETTO



PROGETTO
AGRICOLTURA
IN TOGO



7 BCC CON EMIL BANCA
NEL GEMELLAGGIO PER
L'INNOVAZIONE COOPERATIVA



GRUPPO
ARTICOLO 2



RISULTATO ECONOMICO

La Banca conferma un'ottima capacità di produrre reddito, soprattutto se si considera che il risultato realizzato è condizionato da un ingente ammontare di accantonamenti e rettifiche di valore effettuate sui crediti.

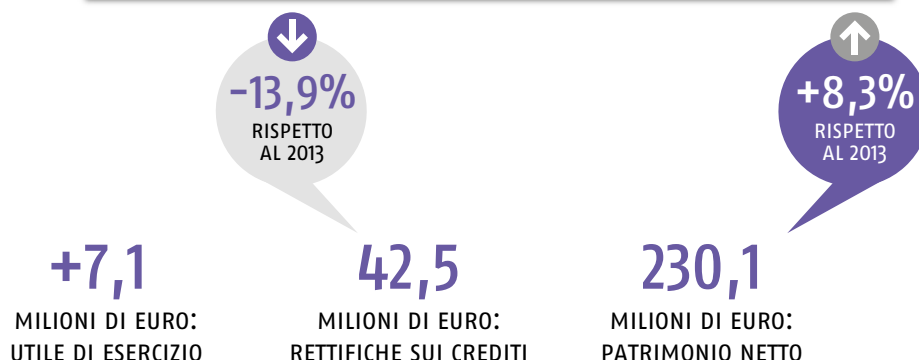

VALORE ECONOMICO

Il valore economico rappresenta la ricchezza creata e distribuita fra gli interlocutori esterni e interni all'azienda.

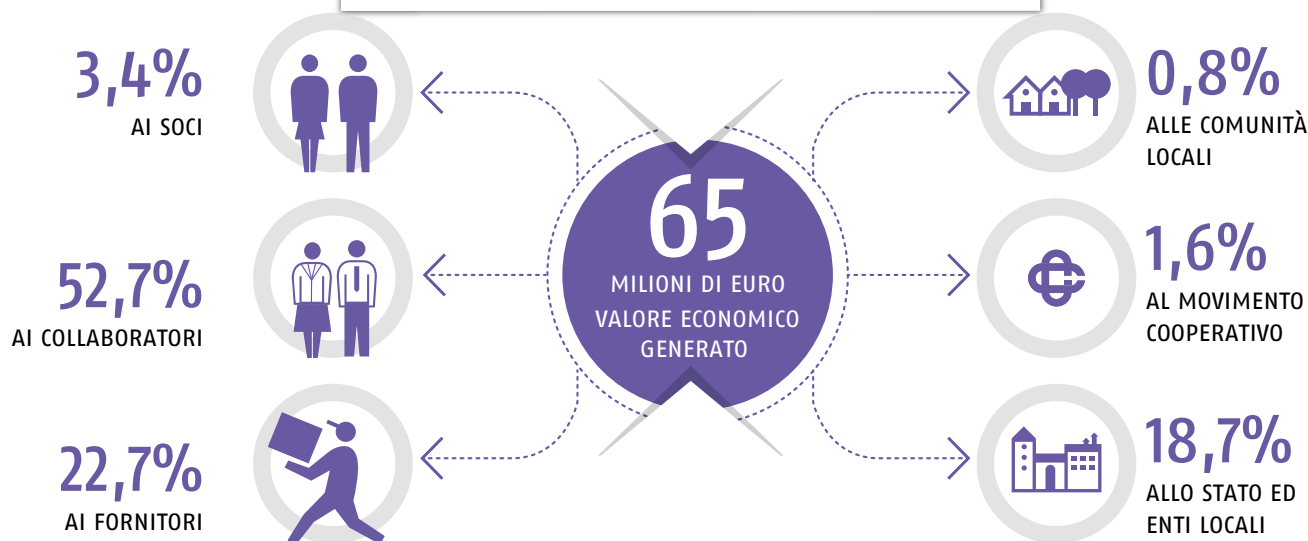

INDICATORI DI EFFICIENZA GESTIONALE



L'indicatore rettificato tiene conto delle finalità specifiche della Banca: valorizza i maggiori costi operativi e i ricavi cui essa rinuncia per il perseguimento della missione aziendale (Articolo 2 dello statuto).

La presenza sul territorio

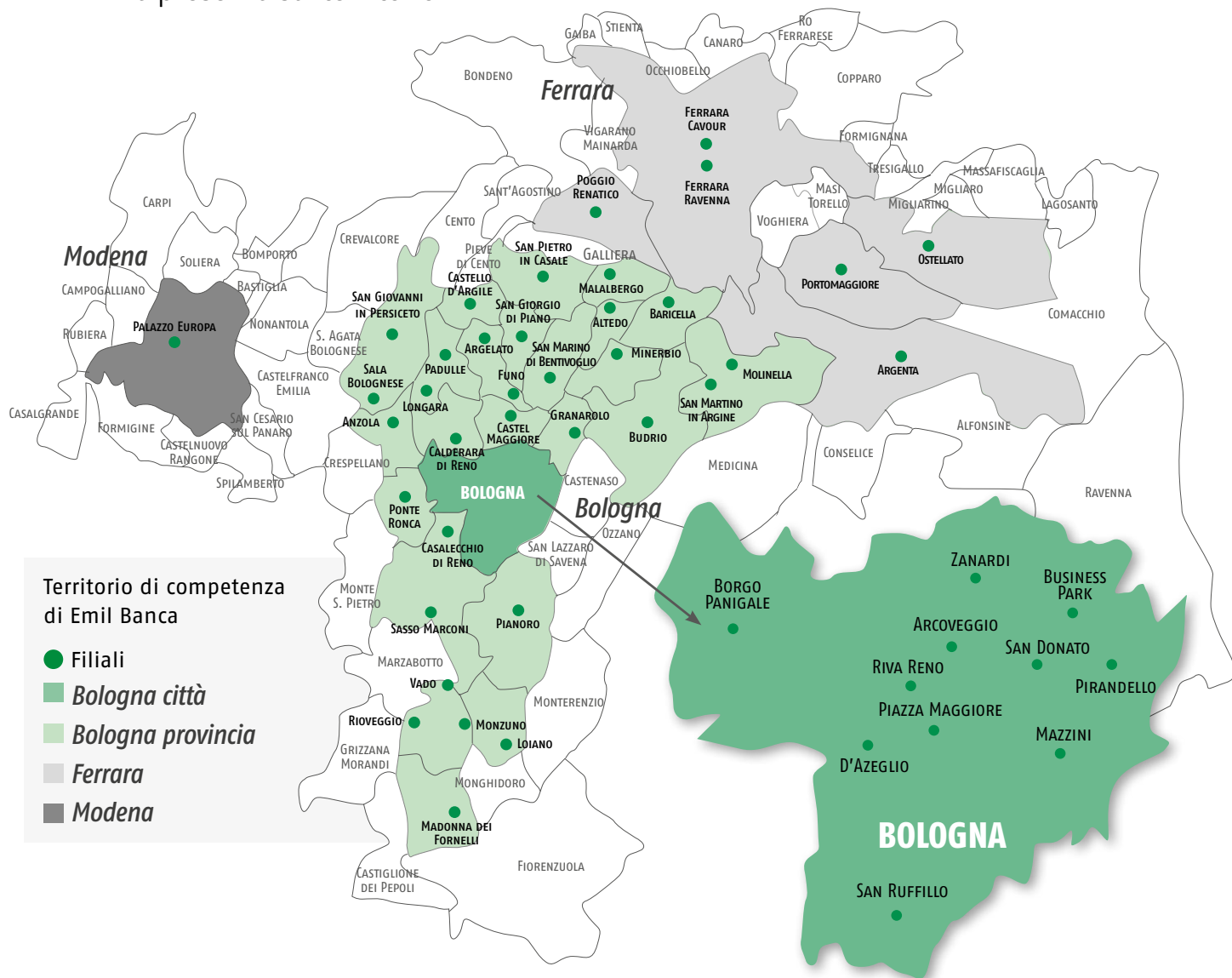

DISTRIBUZIONE DELLE FILIALI

Area N.	Comuni di competenza	N. filiali	N. sportelli bancomat
APPENNINO	5	7	8
ARGELATO	6	7	7
BOLOGNA	3	13	14
FERRARA	5	6	6
MINERBIO	3	4	4
MODENA	1	1	1
MOLINELLA	3	4	5
SALA BOLOGNESE	3	6	6
TOTALE	30	48	51

LE FILIALI DI EMIL BANCA**Bologna**

ARCOVEGGIO Via Arcoveggio, 56/22 Tel. 051.371000	D'AZEGLIO Via D'Azeglio, 59 Tel. 051.332862	PIRANDELLO Via Pirandello, 22 Tel. 051.502037	SAN RUFFILLO Via Toscana, 105 Tel. 051.474946
BORGO PANIGALE Via Emilia Ponente, 260 Tel. 051.6179011	MAZZINI Via Mazzini, 152 Tel. 051.396933	RIVA RENO Via Riva di Reno 23/a Tel. 051.6494462	ZANARDI Via Zanardi, 178 Tel. 051.6350490
BUSINESS PARK Via Trattati Comunitari, 19/B Tel. 051.6317811	PIAZZA MAGGIORE P. Maggiore, 5/b Tel. 051.6569881	SAN DONATO Via Machiavelli, 1 Tel. 051.6337711	

Provincia di Bologna

ALTEDO Via Nazionale, 98 Tel. 051.871838	CASTEL MAGGIORE Via Gramsci, 196/a Tel. 051.715728	MOLINELLA Via Mazzini, 135 Tel. 051.6905511	S. GIOVANNI IN PERSICETO C.ne Italia, 28/34 Tel. 051.825382
ANZOLA DELL'EMILIA Via Terremare, 1/A Tel. 051.732556	FUNO Via Galliera, 212 Tel. 051.861460	MONZUNO P. XXIV Maggio, 3/a Tel. 051.6770538	S. MARINO DI BENTIVOGLIO Via Saletto, 3/2 Tel. 051.891025
ARGELATO Via Argelati, 10 Tel. 051.6635197	GRANAROLO D. EMILIA Via San Donato, 203/A Tel. 051.761611	PADULLE Via della Pace, 94 Tel. 051.6821008	SAN MARTINO IN ARGINE Via S.Elena, 51 Tel. 051.883913
BARICELLA Via Roma, 7 Tel. 051.879159	LOIANO Via Roma, 60 Tel. 051.6543811	PIANORO Via Nazionale, 130/2 Tel. 051.775907	SAN PIETRO IN CASALE P.zza dei Martiri, 15 Tel. 051.811211
BUDRIO Via Bissolati, 7 Tel. 051.6920460	LONGARA Via Longarola, 56/a Tel. 051.723864	PONTE RONCA Via Risorgimento, 414 Tel. 051.756544	SASSO MARCONI Largo Cervetta, 3 Tel. 051.6751678
CALDERARA DI RENO P.zza Marconi, 1/e Tel. 051.6468139	MADONNA DEI FORNELLI Via Firenze, 3 Tel. 0534.94552	RIOVEGGIO Via Provinciale, 17/c Tel. 051.6777817	VADO DI SETTA Via V. di Setta, 41 Tel. 051.6778360
CASALECCHIO DI RENO Via G. Pascoli, 5/VI Tel. 051.574140	MALALBERGO P.zza Unità d'Italia, 3 Tel. 051.872474	SALA BOLOGNESE Via Gramsci, 202 Tel. 051.6814867	
CASTELLO D'ARGILE Via Matteotti, 92/94 Tel. 051.976565	MINERBIO Via Garibaldi, 7 Tel. 051.878128	SAN GIORGIO DI PIANO Via Rimembranze, 8 Tel. 051.6630454	

Modena

MODENA PALAZZO EUROPA
Via Emilia O. 115
Tel. 059.822886

Ferrara e provincia

FERRARA - V. RAVENNA Via Ravenna, 151 Tel. 0532.60838	ARGENTA Via Garibaldi, 1/c Tel. 0532.852405	POGGIO RENATICO Via San Carlo, 1 Tel. 0532.825937	PORTOMAGGIORE Via D. Alighieri, 11 Tel. 0532.811988
FERRARA - V. CAVOUR Viale Cavour, 62 Tel. 0532.240136	OSTELLATO Via Roma, 5 Tel. 0533.681187		

Sede Legale e Direzione Generale
via Giuseppe Mazzini, 152
40138 Bologna
tel. 051 39 69 11

Uffici Amministrativi
via Trattati Comunitari
Europei 1957-2007, 19
40127 Bologna
tel. 051 63 17 711

www.emilbanca.it
posta@emilbanca.it



**Impronta
Etica**

Emil Banca è socio di Impronta Etica,
associazione per la promozione della
responsabilità sociale d'impresa



TUTELIAMO L'AMBIENTE

Stampato su carta Cyclus Offset riciclata 100%.
Questo prodotto è composto da fibre riciclate
al 100% e viene fabbricato secondo le più rigide
normative di rispetto dell'ambiente.